نبذة مختصرة عن انشاء مركز تدريب للاصلاحات الذكية

فكرة المشروع :- لما كان عدد السيارات بالمملكة العربية السعودية في تزايد وارتفاع مستمر وهذا الإرتفاع ملحوظ عالميا" حيث يتم انتاج ما يقارب 70 مليون سيارة عالميا من جميع الموديلات وتستورد المملكة العربية السعودية اكثر من 300 الف سيارة سنويا" واصبحت خدمات السيارات من اكثر المشاريع الصغيرة والمتوسطة شيوعا من مراكز صيانة وخدمات تقدمها الشركات الموردة ومعظم هذه الخدمات تشمل صيانة المحركات – القير بوكس وبعض الخدمات المكانيكية والكهربائية للسيارة.

وكما نشاهد في حقيقة الواقع انتشار مراكز صيانة عشوائية تفتقر للايدي السعودية الماهرة للتشغيل بل بالعكس جميع هذه الورش يتم تشغيلها من قبل عمالة وافدة غير مدربة علما" بان التجهيزات التي جهز بعضا" منها عالي ومزود باجهزة و تكنولوجيا ممتازة في مجال السمكرة – الدهان – والتنجيد وخلافة.

وهذة المراكزمنتشرة في مواقع مختلفة في سائر مدن مملكتنا الحبية وتدار من قبل فئات من الوافدين الغير مؤهلين للقيام بهذه الخدمة حيث ان معظم هؤلاء لا يملكون مؤهلات دراسية ولا فنية تقنية وهم يتعلمون من واقع التجربة على فك وتركيب اجزاء السيارات عشوائيا وقلما تجد منهم من يوفقون في انجاز عملا" مرضيا".

جميع الورش للآسف لا يوجد بها من يقوم بإدارتها او الإشراف عليها من الكوادر السعودية المؤهلة للقيام بمثل هذة الأعمال وهذا في حد ذاتة ضار جدا" بمصالح المواطن والوطن وانه من خلال بحثنا ودراستنا اصبح لدينا قناعة تامة بان يكون توجهنا لتقديم دورات فنية لبعض اعمال الصيانة السريعة لمظهر السيارات والتي تعنى بالخدمات التالية الغير متوفرة اساسا بالورش الموجودة حاليا" والتي روعي فيها سرعة التنفيذ والجودة العالية التي تضمن الخدمة المنفذة من قبل الفنيون المتدربون ونحن نسعى بان يقوم الشباب السعودي بالإنضمام لبرامجنا هذة التي توفر له لقمة عيش كريمة وكما يقال صنعة في اليد امان من الفقر.

وتفسر دراستنا الميدانية المبسطة جدوى الربحية التي يمكن للمتدرب ان يجنيها عند حصوله على مصدر التمويل المناسب لمشروعة حسب التقنية التي يرغب فيها والخدمة التي يمكن ان يقدمها في

مركزه ونقوم نحن بمساعدتة على اختيار تصنيف الخدمات حسب السيولة المتوفرة لديه وميولاته التقنية والفنية لضمان استمراره في مشروعة ونقوم بتوفير جميع احتياجاتته من قطع غيار وصيانة.

دراسة ميدانية لتجهيز مركز عناية بمظهر السيارات

New Auto Detailing Center Business plan

تعتبر السيارة كواحدة من أهم الاستثمارات و حال استلامك لها من الوكيل أو الموزع و السير بها تكون قد بدأت تفاعلها مع ما حولها , وبالطبع لابد من غسل السيارة من وقت لأخر و أيضا لابد من الاعتناء بحالتها الميكانيكية و الكهربائية و فحص الإطارات كل هذا في إطار تحكم صاحب السيارة إلا انه هناك عوامل خارجة عن تحكم مالك السيارة لها تأثيرها الضار على السيارة مما يسبب في تقليل العمر الافتراضي للسيارة مثال على ذلك :-

الغبار - الرطوبة - عوادم السيارات – المطر

أوراق و صمغ الأشجار - أوساخ و فضلات الطيور

الدخان الصناعي - أشعة الشمس

مخلفات الطرقات ,,,,,,,,,,,,,,,,,,,,

وكل هذا دون شك يساعد في تخفيض العمر الإفتراضي للسيارة ودورة استهلاكها لذلك أول من انتبه لهذه العملية هم موزعو السيارات حيث اخذوا يهتمون بالعناية بسياراتهم ووجدوا أن الحل يكمن في معالجة الظواهر السابقة .

و بالتالي قامت العديد من الشركات العالمية المتخصصة بالتوصل إلى تركيبات كيميائية وطرق تعمل على العناية بالسيارات و من الدول السباقة في هذا المضمار الولايات المتحدة الأمريكية لوجود كل عوامل المناخ من ثلوج و برودة و حرارة عالية وعواصف رملية و مطر و من ثم انتقلت هذه التكنولوجية إلى المملكة العربية السعودية التي تعتبر سباقة بالنسبة للشرق الأوسط بشكل عام ويلاحظ أن هناك العديد من المراكز المتخصصة بالعناية بالسيارات في كافة

مناطق العالم و أحيائها نظراً لتوفر السيارات الفارهة الأمريكية و الأوروبية و الآسيوية

و نظراً لانفتاح السوق العالمية في الآونة الأخيرة و ما اتخذته السياسة الدولية الحكيمة في فتح وحرية أسواقها لحركة الاستيراد و التصدير و ما نتج عن ذلك من انفتاح دولي لمنظمة (القات) الاستيراد والتصدير لكافة أنواع السلع المصنعة و السيارات بكافة مستوياتها وقدرة المواطن العصري على اقتناء افضل ما انتج عالمياً من السيارات إضافة إلى قدرة الصناعة المحلية على

صناعة و تجميع احدث السيارات العالمية و بالتالي اصبح السوق السعودي بحاجة إلى مراكز صيانة وخدمات من منطلق العناية بمظهر السيارات وصيانتها تكونت فكرتنا لتجهيز مركز العناية الفائقة بمظهر السيارات.

برامج العناية بالسيارة تنقسم إلى التالي:-

العناية بالهيكل الخارجي للسيارة

العناية الداخلية للسيارة و الفرش
العناية بمحرك السيارة

العناية بالشاسية والإطارات

إصلاح زجاج السيارات المكسور والمشعور

أولا : الطلاء – تقشر وخدوش الطلاء

العوامل الجوية وحرارة الشمس وعدم وجود عازل للطلاء يحميه من هذه العوامل هو السبب المباشر لهذه الحالة.

التخديش يحدث عادة نتيجة ملامسة أجسام صلبة للبوية مما يسبب إزالة الطبقة الشفافة التي يستعملها صانعو السيارات ومع الوقت فإن هذه الخدوش تسبب دخول أشعة (CLEAR COAT) الشمس والرطوبة والغبار إلى البوية فتبدأ بالتفاعل حيث تتقلص البوية وينتج التشققات التي عادة ما تحدث مع الوقت لطلاء السيارة وصدئها وتاكلها.

صدأ الطلاء : تكون هذه الحالة عادة عندما يأخذ الطلاء بالتأكسد و من ثم يتقشر مما يسهل عملية تعامل الرطوبة والمياه مع الحديد حيث يبدأ الصدأ بالطفو من أماكن التقشر و ذلك لعدم وجود عازل للطلاء.

أقدام الحمام : دعيت هذه الحالة بأقدام الحمام نظراً لتشابهها من أقدام الحمام و تتكون هذه الحالة نتيجة للحرارة و عدم وجود مادة تمدد اللمعان.

تكسر الطلاء : الحرارة و الارتجاجات القوية و الصدمات من أهم العوامل التي تساعد على حصول هذه الظاهرة ، أضف إلى ذلك عدم وجود مادة الحماية التي تمنع حدوث ذلك

تساقط الشوائب الصناعية : عدم وجود مادة الحماية بالإضافة للأدخنة التي تتصاعد من المصانع و التي تسقط فيما بعد نتيجة للمطر و الرطوبة أو انتقالها بواسطة الرياح و تصادمها مع السيارة هي من الأسباب الرئيسية لحصول هذه المشكلة مما يقضي على الطلاء و تتفاعل هذه الشوائب مع المعدن مما يؤدي فيما بعد إلى حدوث التقشر و الصدأ.

ثانياً : العناية بالمحرك:-

الزيوت والغبار وغسيل الديزل والحرارة من أسباب تكون الرواسب على المحرك وتكون نتيجتها اتساخه وتصلب الليات والمواسير وفقدان مقاومتها للحرارة مما يؤدي فيما بعد إلى التآكل الذي يحدث للمحرك.

ثالثاً : العناية بفرش السيارات والتابلوه

الفينيل ومشتقات المطاط من الصناعات البتروكيميائي والجلود الطبيعية هي مواد سريعة التأثر بالحرارة وخاصة حرارة الشمس وأشعتها الفوق بنفسجية مما يسبب الجفاف لهذه المواد وتشققها إضافة إلى رمي الأطفال لبعض الحلويات أو الأكل أو انسكاب المرطبات على الفرش.

لذا ظهرت فكرة إنشاء مراكز العناية بالسيارات بالمملكة العربية السعودية نظراً لحجم السوق وللأسباب التي ذُكرت سابقاً .

المشروع : - إقامة عدد من المراكز بأنحاء المملكة العربية السعودية للعناية بمظهر السيارة. إضافة إلى تدريب اكبر قدر ممكن من الشباب السعودي الطموح والراغب في كسب لقمة عيش كريم وان يكون صاحب عمل مربح يقوم بادارتة وتشغيلة.

وقد راعينا ان يجهز مركزنا باحدث الأجهزة والمواد العالمية ليواكب الحديث منها وتنفيذ المشروع على ارض الواقع لتلبية احتياجات السوق المحلي للصيانة السريعة والتي توفر الوقت والجهد على العميل وعلى المركز في نفس الوقت.

كما يوضح الكشف اللاحق و المواد اللازمة لتشغيل مركزاً حديثاً مميزاً عن غيره من المراكز لتعدد الخدمات التي يقوم بها و على مساحة صغيرة تحت سقف واحد.

نبذة مختصرة عن هامش الربح لهذا المشروع

1- إصلاح زجاج السيارة المكسور و المشعور في مدة أقصاها 10 دقائق دون فك الزجاج أو تحديده و نسبة إصلاح الزجاج بنسبة نجاح تصل إلى 95 % .

سعر الجهاز (8500) ريال

تكلفة قيمة إصلاح الكسر على المركز (10) ريال

تقدم الخدمة للعميل بسعر يبدأ من (70) ريال

2- نظام اصلاح الطبلوه و المقاعد الجلدية و البلاستيكة الممزقة و إعادة تلوينها حسب الطلب دون الحاجة إلى تنجيدها .

سعر النظام كاملا (32000) ريال .

تكلفة الشق الواحد حوالي (40) ريال و تلوين الكرسي الواحد (90) ريال .

تقدم هذه الخدمة للعميل (180) ريال للشق و (230) ريال لتلوين الكرسي الواحد .

3- غسيل السيارة من الخارج و تلميعها بمادة دايمون كوت بضمان سنة مع إزالة الخدوش من البوية و التعرجات و طبقات الدهان المتآكلة و المتأكسدة .

تكلفة المركز (25-35) ريال

تقدم الخدمة للعميل بسعر (200) ريال

4- غسيل السيارة من الداخل بالشامبو و إزالة جميع البقع و الشحوم منها مع نظافة شنطة السيارة و إزالة مخلفات الشحوم و بقع الاستبن .

تكلفة المركز (20-30) ريال

تقدم الخدمة للعميل بسعر (120) ريال للسيارة الصغيرة ، (150) ريال للسيارة المتوسطة

(250) ريال للسيارة الجيب و السيارات العائلية الكبيرة الفانات.

5- خدمة إصلاح صدمات السيارة بجهاز السمكري العجيب الذي يقوم بسحب الصدمة في دقائق معدودة دون سمكرة أو بوية بحيث تكون الصدمات التي يمكن إصلاحها لا يزيد قطرها عن 6 بوصة تقدم الخدمة للعميل بسعر (75) ريال للصدمة الواحدة .

كما يلاحظ أن قيمة الخدمات الفعلية على المركز قليلة جداً إذا ما تم مقارنتها بأسعارها على العميل و يمكن حساب التكلفة الفعلية للخدمة بعد إضافة رواتب العمالة و إيجارات المواقع و مصاريف الدعاية و الإعلان و خلافة و أضيفت على سعر التكلفة للخدمات فأن عائد الأرباح يكون من(200 % إلى 300%)

خدمة مميزة بضمان من سنة الى خمسة سنوات و نوعية الخدمات الشاملة التي تقدم للعملاء وهي تشمل التالي:-

1- غسيل بخار كامل للموتور و اسفل السيارة و اسفل الرفارف بمواد كيميائية خاصة لإزالة الشحوم و الزيوت و الأتربة و الأوساخ بدون استخدام الديزل الضار بالصحة والبيئة.

2- غسيل بخار كامل بشامبو السيارات من الخارج مع غسيل الفينيل الخارجي و فصالات الأبواب وتلميعها.

3- تلميع ماتور السيارة و وضع طبقة سيليكون على الخراطيم و الليات و الأسلاك لحمايتها من التشقق و إعطائها لمعة خاصة.

4- تلميع البوية من الخارج بمواد أولية خاصة لتنظيف البوية و إزالة عيوب البوية و آثار الأكسدة و التشققات.

5- تلميع البوية من الخارج بمواد تعطي لمعة مضاعفة للسيارة.

6- وضع مادة الحماية على البوية من العوامل الجوية و الحرارة و أشعة الشمس و الأكسدة و الرطوبة و الأشعة فوق البنفسجية بضمان 3 سنوات.

7- خدمات تنظيف كاملة من الداخل بضغط هواء عالي على المقاعد و الأرضيات و الأبواب و السقف لإزالة الأتربة و الغبار.

8- تنظيف كامل بالشامبو للكراسي و المراتب و الجلود و التابلوه و إزالة الروائح الكريهة و تعطير السيارة من الداخل.

9- تنظيف فتحات المكيف و وضع مادة لحماية التابلوه و إعطائه اللمعة المناسبة.

10- تنظيف و تلميع الزجاج من الداخل و الخارج.

11- تنظيف و تلميع جنوط و الصدامات و الكروم و النيكل .

12- تنظيف و تلميع شنطة السيارة و كذلك إطار السيارة الاحتياطي و إزالة الروائح الكريهة من الشنطة و تعطيرها.

13- رش اسفل السيارة و الفراغات الداخلية لجسم السيارة بمادة حماية ضد الصوت و الصدأ مع ضمان خمسة سنوات.

14- خدمة تخشيب وتلوين اكسسوارات السيارة الداخلية والدريكسيون هذة الخدمة المميزة تمنح مركزنا خاصية منفردة حيث اصبح وبكل سهولة تفخيم وتخشيب جميع الديكورات الداخلية للسيارة بالوان خشبية او رخامية بتشكيلة كبيرة من الألوان يتم اختيار العميل للنقشة واللون حسب رغبته ويتم التنفيذ خلال ساعات معدودة والتسليم في نفس اليوم.

اسعار التجهيزات التي يمكن ان يجهز بها مركز العناية بمظهر السيارات

1- تجهيز الموقع بعدد 1 جهاز تلميع ستينلس ستيل يحتوى الجهاز على عدد 6 سلندرات لضخ مواد النظافة مع مكنسة كنس وشفط الشامبو كما ماركة انوفيشن ديتيلر يعمل بالكهرباء متحرك ووحدة تشغيل بفرات الكهرباء والهواء بسعر الجهاز 30,000 الف ريال .
2- عدد 1 جهاز تلميع بنفس مواصفات الجهاز السابق بعدد 4 سلندرات لضخ المواد متحرك بسعر الجهاز 25,000 الف ريال .
3- نظام التخشيب لجميع اكسسوارات السيارات والجنوط يشمل مغطس من الزنك المقاوم للصداء والموا د والأفلام مع التدريب بمقاسات مختلفة السعر يبداء من 50 الف ريال .
4- نظام اصلاح واعادة تلون الفرش الجلد الطبيعي والجلد الصناعي والطبلون كامل بسعر32 الف ريال مع التدريب.
5- نظام اصلاح الصدامات البلاستيك 12,500 الف وخمسمائة ريال مع التدريب.
6- نظام ازالة خدوش وترميل الشمعات الأمامية9500 ريال مع التدريب لمدة يوم واحد.
7- نظام اصلاح المخمل واعادة تلو ينة 18 الف ريال مع التدريب لمدة 3 ايام.
8- نظام اصلاح الصدمات بدون سمكرة بوية السيارة الخارجي ميركل يبدا من 60,000 ريال مع التدريب.
9- نظام ازالة خدوش البوية والتعرجات بالبوية والتلقيط 32,000 ريال مع التدريب .
10- جهاز سحب الصدمات الخفيفة بنظام الشفط مع مستلزماته 2500 ريال.
11- نظام اعادة تلوين الدعاسات وموكيت السيارة 20,500 ريال مع التدريب.
12- جهاز تلميع السيارات ونظافة المراتب والدعسات بالبخار ويمكن غسيل سيارة بالكامل بنصف لتر ماء وفي حالة تلميع وغسيل السيارة من الخارج والداخل لتر ماء واحد يكفى سعر الجهاز 30,000 ريال مع التدريب.
13- نظام اصلاح كسور الزجاج مع مستلزماته 8,500 ر يال.
14- عدد جهاز تعقيم وتجفيف المراتب والموكيت بعد الغسيل بالأشعة الحمراء سريع وفعال متحرك وتوجيه 180 درجة ووحدة تحكم بالتشغيل لكل شمعة على حده او مجتمعين بثلاث شمعات سوبر بسعر8,500 ريال.
15- نظام تغليف المقاعد والدعسات بالنايلون مع عدد 2 رول تغليف 40 مايكرون سميك بطول 45 متر للرول الواحد 2,500 ريال .
16- عدد 1 قرص تلميع كهربائي مع عدد 2 صوفة تلميع + 2 اسفنج ازالة تعرجات وفرشة دعك لكل قرص مع مستلزماته 1,250 ريال للقرص الواحد.
17 عدد قرص تلميع هواء مع مستلزماته مع عدد 2 صوفة تلمع + 2 اسفنج وفرشة دعك ولي هواء طول 8 متر مع كل قرص بسعر 1,300 ريال للقرص الواحد .
18- كمبروسور سعة 500 لتر 10 حصان 9,500 ريال .
19- شنطة عدة لزوم فك المراتب كاملة 950 ريال .
20- عربات حمل مواد ومناشف متحركة بعجلات لزوم تشغيل المراكز 990 ريال .
21- جهاز اصلاح الجنوط المطعوجة والمصدوم واصلاحها يعمل بالهواء والكهرباء واعادة تلوينها وازالة الخدوش منها 33,000 ريال.
22- عدد رافعة كهربائية واحدة حمولة 4 طن 15,000 ريال.
24- عدد واحد جهاز غسيل وتنظيف وازالة تكلسات راس المكينة وازالة الصداء من الراديتر مع مواد عدد 2 كرتون بسعر 7,900 ريال مع مستلزماته.
25- عدد 1 نظام ازالة الصداء من شاسية السيارات بنظام ذرات الكاربايد السليكا الرملية مع عدد 30 كغم سليكا ناعم بسعر3,800 ريال .
26- نظام واحد رش مواد حماية الشاسية مع عدد 2 كرتون 24 كغم ومستلزماته 1300 ريال

كشف بالمواد التي يمكن استعمالها بمركز العناية الداخلية والخارجية بمظهر السيارة

م	الوحدة	البيان	عدد الجوالين في الكرتون	السعر بالريال
1	جالون	مادة شور كلين منظف عام ومزيل اوساخ	جالون في الكرتون يكفي 40-60 سيارة عدد 10 كرتون	420 ريال
2	جالون	منظف عجلات وكفرات متخصص في ازالة الأوساخ المستعصية في الكروم واثار غبرة الفرامل	جالون في الكرتون يكفي من 120/100 سيارة عدد 10 كرتون	390 ريال
3	جالون	انجن كلينر منظف فعال للمحركات ومكائن السيارات يزيل الشحوم والترسبات ويلمع المكينة	جالون في الكرتون يكفي من 110/80 سيارة	370 ريال
4	جالون	شور كلين ملمع ناعم لإزالة اكسدة وعيوب البوية	جالون في الكرتون تكفي 60-80 سيارة عدد 10 كرتون	430 ريال
5	جالون	شوركلين مزيل التعرجات والدوائر والأكسدة من سطح البوية فعال ويعطي البوية لمعة	جالون في الكرتون يكفي من 130/100 سيارة عدد 10 كرتون	430 ريال
6	جالون	شوركلين ملمع ومرطب للجلود الطبيعية والبلاسيك ويعيد نضرة ونعومة الجلد الجاف ويحميه من التشقق والجفاف	جالون في الكرتون يكفي من 180 200 سيارة عدد 10 كرتون	670 ريال
7	جالون	شور كلين منظف وملمع ويحمي 3 في واحد خطوة واحدة للتلميع مضمون ومامون الإستخدام وسريع المفعول يستخدم للسيارات الجديدة والمتوسطة العمر	جالون في الكرتون يكفي 80 – 100 سيارة عدد 10 كرتون	390 ريال
8	جالون	شوركلين دايمون ملمع بريق الماس ذا اللمعة الماسية من افضل واجود مواد تلميع السيارات	جالون في الكرتون يككفي 100/ 125 سيارة عدد 10 كرتون	750 ريال
9	جالون	شور كلين ملمع شمع سريع يستعمل للسيارات الجديدة والخدمة السريعة عالي الجودة ويعطي لمعة براقة	جالون في الكرتون يكفي 130/110 سيارة عدد 10 كرتون	580 ريال
11	صوف	صوفة تلميع صوف خروف اصلي صناعة امريكي متخصصة في تلميع السيارات	صوف تلميع عدد 1 صوفة	35 ريال
12	جالون	شوركلين ملمع جلود طبيعية وصناعية وبلاستيك ويعيد ترطيب الجلد الجاف ويعيد نضارتة	جالون في الكرتون يكفي 230/220 سيارة عدد 10 كرتون	600 ريال
13	جالون	شوركلين فنش مادة متخصصة في التلميع النهائي لمعة براقة	جالو في الكرتون يكفي 100-120 سيارة عدد 10 كرتون	580ريال

اصلاح الزجاج المكسور بدون فك الزجاج من مكانه خدمة سريعة وفعالة في دقائق معدودة

اصلاح صدامات السيارة الامامية والخلفية واعادة تلوينها خدمة سريعة ونتائج مبهرة وفعالة

اصلاح صدمات البودي الخفيفة والمتوسطة خدمة سريعة وبدوم سمكرة في معظم الأحيان

خدمة اصلاح حروق السجائر بالمقاعد القماش والمخمل والأرضيات واعادة تثبيت الألوان الباهتة خدمة عالية الجودة

خدمة اصلاح المفاعد الجلدية الطبيعية والصناعية والتابلوه واعادة تلوينه وتثبيت اللون خدمة سريعة وفعالة عالية الجودة

خدمة ازالة خدوش شمعات السيارات الأمامية واثار العج خدمة مميزة وفعالة في خلال دقائق

خدمة العناية بمظهر السيارة الخارجة تلميع وتشميع وازالة خدوش واكسدة وعيوب الدهان وخدمة غسيل وتنظيف الفرش الداخلي وازالة البقع وحماية الفرش من السوائل والحريق

خدمة تخشيب وتفخيم جميع الديكورات الداخلية والإكسسوارات بالسيارة متوفرة بالزان متعددة

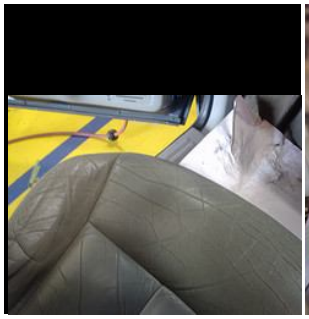

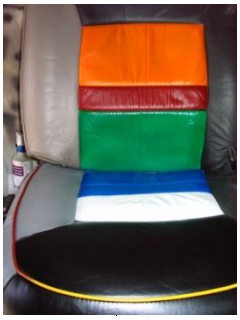

المملكة العربية السعودية ص ب 101026 جدة 2311 تليفون 0591008032 فاكس 026687424 بريد الكتروني

albarakatgroup@gmail.com URL *http://albarakatdetailplus.tripod.com*

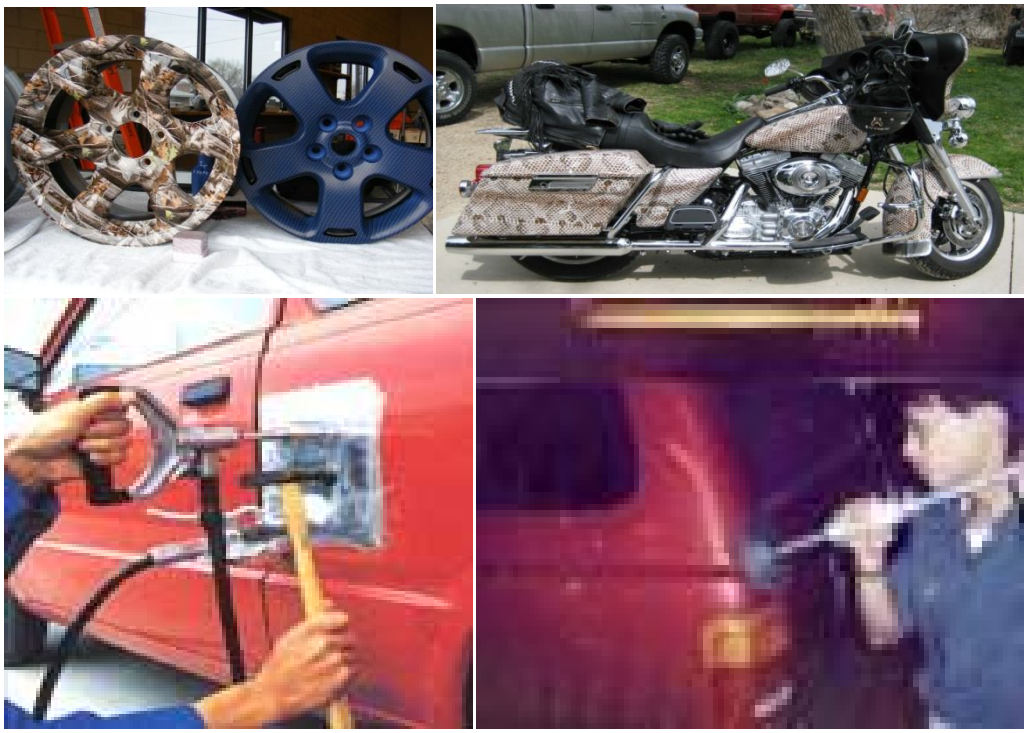

صور لبعض اعمال الصيانة السريعة والاصلاحات الذكية

برامج تجهيزات مقترحة من قبلنا

يسرنا عرض بعض البرامج المقترحة لعملائنا حيث يمكن للعميل اختيار التجهيزات التي تتناسب مع مركزة بشك او باخر ونقوم نحن بعرض اقتراحاتنا عليه من النواحي القنية والتقنية وكيفية امكامية استفادة العميل من انظمة الإصلاحات والتجهيزات الخرى المتوفرة لدينا, وكل هذا يعتمد على حجم الموقع – توفر البدب العاملة والسيولة لإقامة هذا المشروع وقد راعينا بعين الإعتبار ان تكون التجهيزات مناسبة لجميع شرائح الشباب الراغيسن في امتلاك مشاريع صغيرة ومتوسطة وادارتها بانفسهم وتشغيلها.

تجهيز سوبر بلص ويشمل التالي:-

العناية بمظهر السيارة الخارجي والداخلي بجهاز غسيل وتلميع بخار براشين لخدمة سيارتين في آن واحد .
جهاز اصلاح زجاج مع مستلزماته.
جهاز ازالة ترميل الشمعات مع مستلزماته.
نظام ازالة تشوهات وجروح الدهان بدون سمكرة مع مستلزماته
نظام اصلاح المراتب والتابلوهات الممزقة مع تلوينها.

سعر هذا التجهيز 142000 مائة واثنان واربعون الف ريال شامل التدريب لمدة 10 ايام .

تجهيز سوبر ويشمل التالي:-

تجهيز الموقع بنظام اصلاح الصدامات الأمامية والخلفية البلاستيكية حار وبارد مع اعادة تلوينها بكامل مستلزماته.
تجهيز الموقع بجهاز ازالة الترميل من الشمعات الأمامية مع مستلزماته.
تجهيز الموقع بجهاز تلميع 4 سلندر للعناية الداخلية وغسيل المراتب والأرضيات والعناية الخارجية مع كامل المواد ومستلزمات التشغيل.
تجهيز الموقع بجهاز سحب الصدمات بدون سمكرة ميركل مع مستلزماتة.
نظام اصلاح حروق المقاعد المخملية (القماش) وتثبيت اللون مع مستلزماته.
جهاز تغليف المقاعد والأرضيات كهربائي مع مستلزماته.

سعر هذا التجهيز 127500 مائة وسبعة وعشرون الف وخمسمائة ريال شامل التدريب لمدة 10 ايام .

تجهيز ديلوكس تخشيب ديكورات سيارت ويشمل التالي:-

تجهيز الموقع بمغطس تخشيب ديكورات السيارة الداخلية والخارجية والإكسسوارات ويمكن للمستخدم استخدامه هذة التقنية لتلوين اي شيء من افياش- كمبيوترات- جوالات دريكسونات السيارات والديكورات الداخلية للسيارة مع افلام ومواد التشغيل اللازمة.
تجهيز الموقع بنظام اصلاح الجلود الطبيعية والصناعية والتابلوه الممزق واعادة تلوينة مع كامل مستلزماتة .
تجهيز الموقع بهاز اصلاح الزجاج المكسور بدون فكة سريع وفعال مع مستلوماتة.

سعرهذا التجهيز 94500 اربعة وتسعون الف وخمسمائة ريال شامل التدريب لمدة 10 ايام.

تجهيز مركز متنقل سيارة نظافة موكيت منازل وتشمل التالي:-

في حالة توفير السيارة من قبلنا تكون فان بضاعة هونداي موديل 2009 جديدة

تجهيز السيارة بمكينة مركزية 10 حصان بالبخار 30 بارتشغل من نفس ماتور السيارة ديزل مع مستلزماتها من ليات تصل الى الدور الخامس او طول 30متر بخار وشامبو مع مقابض سينلس ستيل وتتخصص في غسيل السجاد – الباطرمة – الكنب – الستائر وجميع الفرش المنزلي والمكتبي.

سعر هذا التجهيز 145000 مائة وخمسة واربعون الف ريال شاملة السيارة والتجهيزات ومواد تكفي مساحة 200متر مربع تنظيف 2(برمبل شامبو بخار ومزيل بقع) والتدريب لمدة 4 ايام التجهيز بدون سيارة 80000 ثمانون الف ريال سعودي.

تجهيز سيارة متحركة لغسيل السيارات:-

يشمل التجهيز جهاز بخار بمسدسين غاز او ديزل مع خزان مياه وشامبو 40لتر وسيارة سوزوكي صندوق (بضاعة) مع التدريب لمدة 2 يوم.

سعر هذا التجهيز 66000 ستة وستون الف ريال سعودي مع السيارة والتدريب بدون سيارة 30 الف ريال.

تجهيز سيارة لمكافحة الحشرات بالبخار:-

يشمل التجهيز تجهيز سيارة فان صندوق هونداي ويجهز بجهاز مكافحة حشرات وبالذات للبيارات وغرف التفتيس بالبخار وعدد 3 طرمبة رش مبيدات يدوية وجهاز رذاذ متناهي الصغر يعمل بالبنزين وهدد 4 ينيفورم وكمامات و10 جالون مكافحة بعوض مبيد غير كيماوي طبيعي والتدريب لمدة 3 ايام .
اضافة جهاز تعقيم وتنظيف المكيفات بالبخار.

سعر هذا التجهيز 110000 مائة وعشرة الف ريال بالسيارة وبدون سيارة 55000 خمسة وخمسون الف ريال.

هذة بعض التجهيزات المقترحة والتي تمكن العميل من البدء في مشروعة بسهولة ويسر وبدون وجود منافسة على مركز خدماته لكونها جديدة وغير متوفرة في سوق الصيانة بالمملكة بكثرة ولا يوجد منافسين له من ذوي الخبرة في هذة المجالات مما يساعد المستخدم (صاحب المشروع) من جني ارباح كافية لسداد قرضة و مصاريف تشغيله وارباح كافية لكي يتوسع ويكون دخل مناسب يغنيه عن البطالة .
وللمعلومية ان التجهيزات ممكن ان تكون بحجم اكبر واختيارات مختلفة يمكن للمقترض (صاحب المشروع) ان يحددها حسب حجم قرضة والسيولة التي معه حسب رغبتة .